

🕒 10 MIN

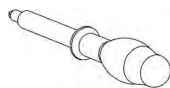

1

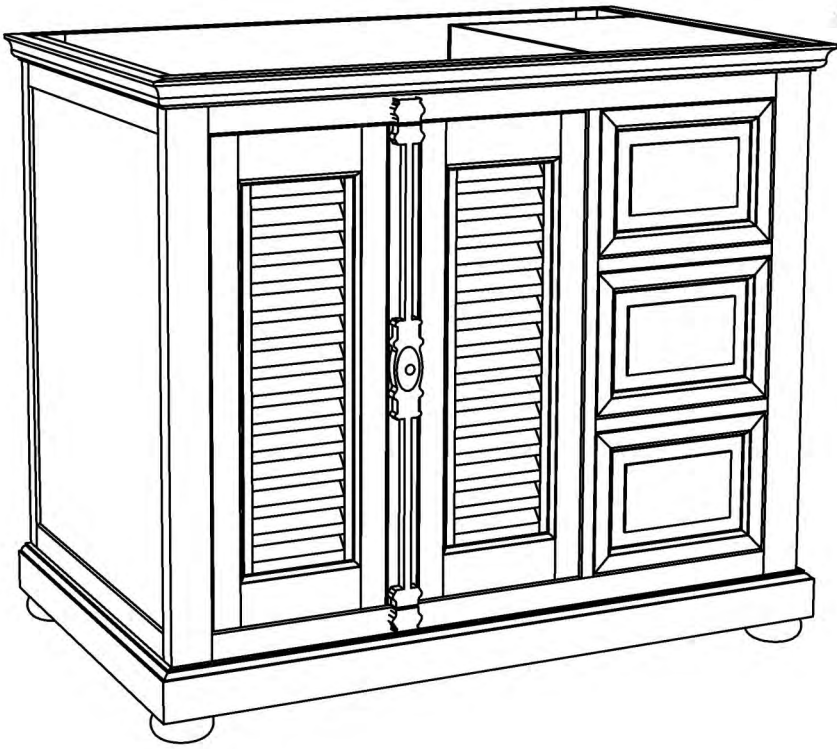

2

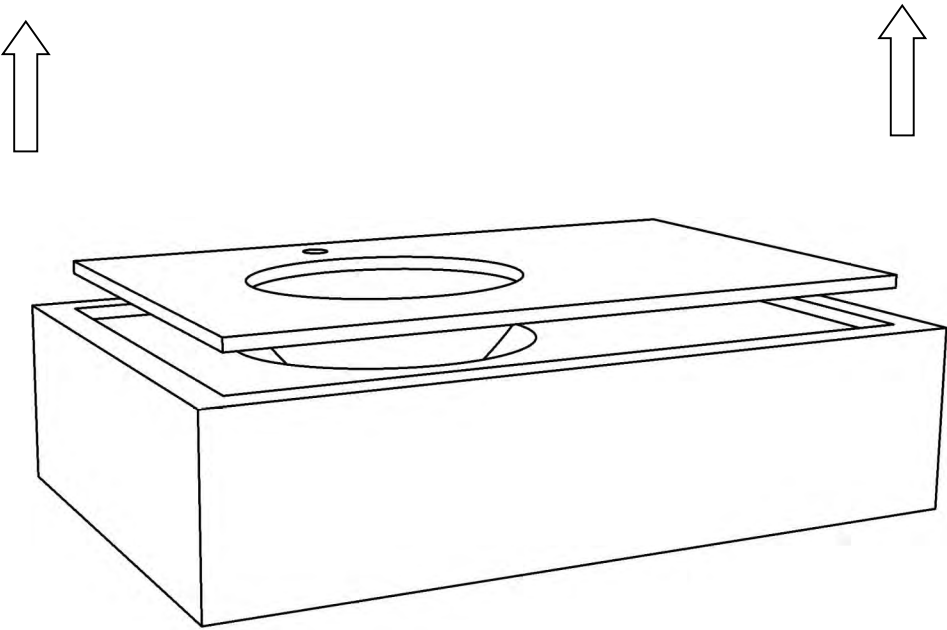

3

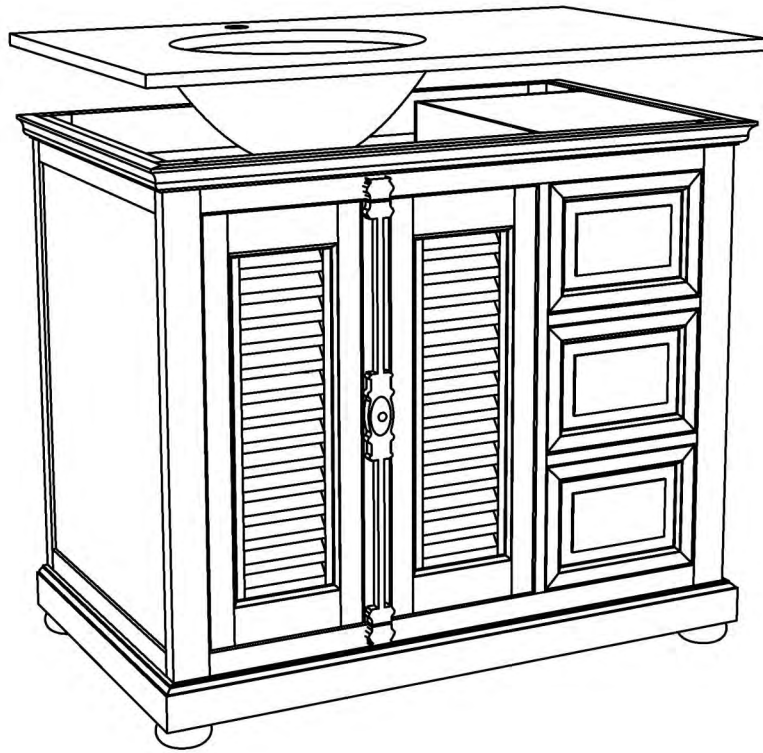
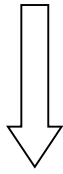

4

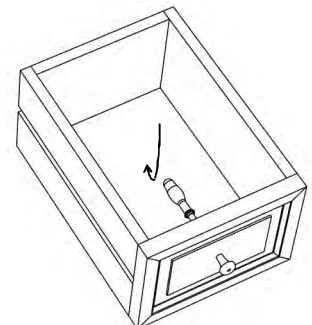
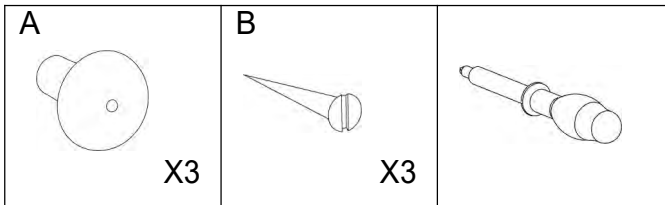
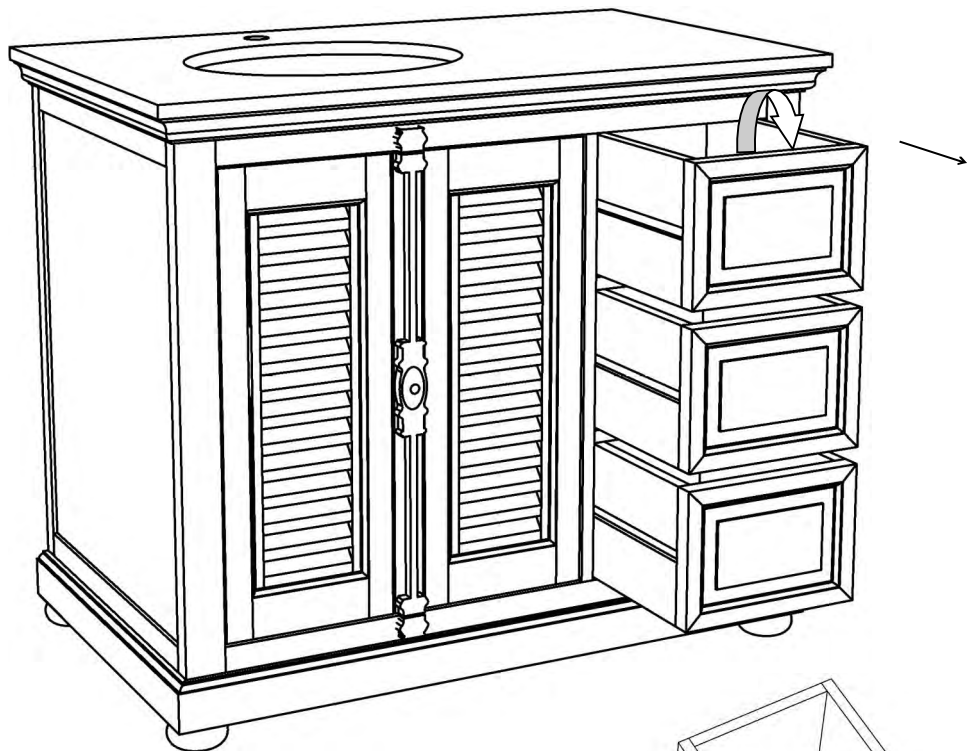

5

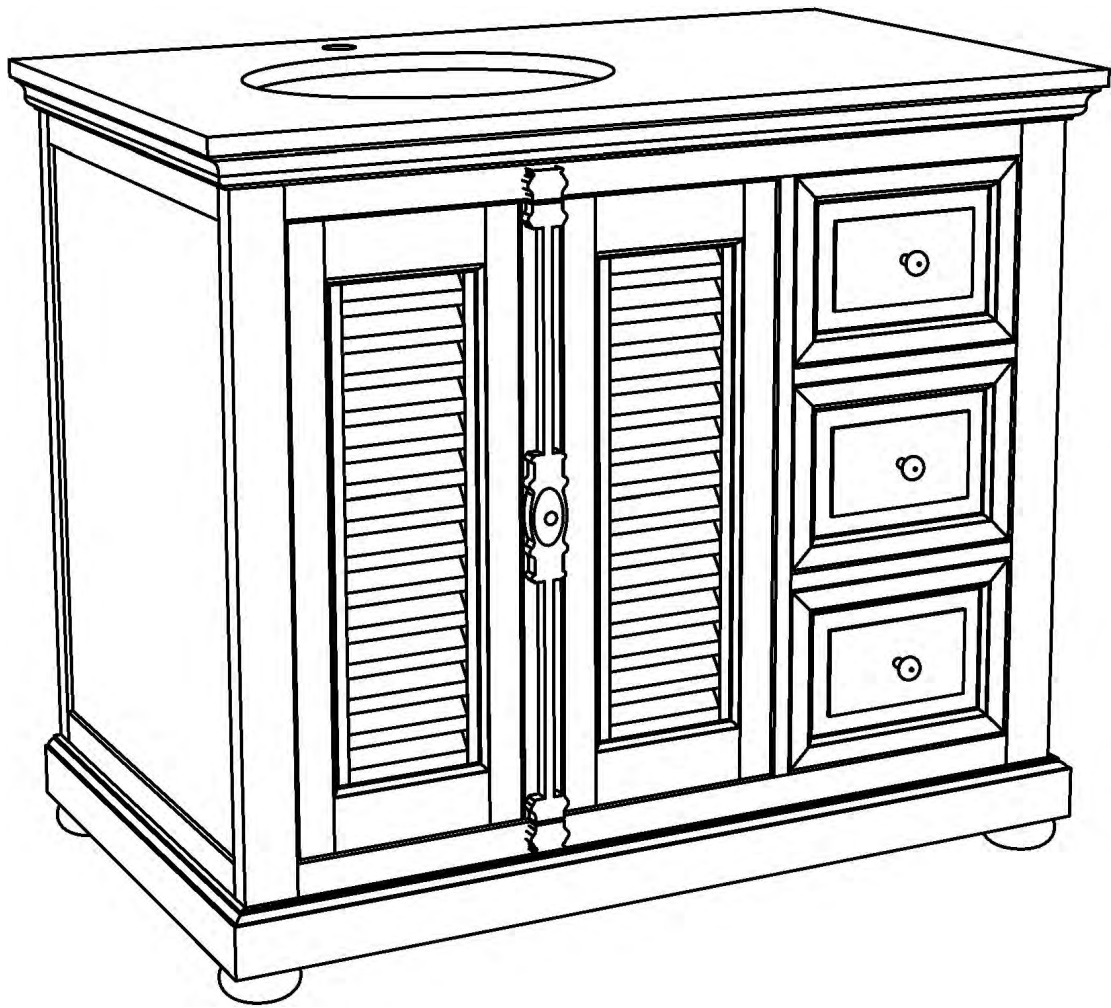

**DECLARATION DE PERFORMANCES
DOPMDM0002**

Vasque
Code Maisons du Monde :

CASTILLE
147437-181447

1. Produit type

CUS1613

2. Identification des produits

Vasque meuble **CASTILLE** (code Maisons du Monde **147437-181447**)

3. Usage prévu

Lavabo à usage domestique

4. Nom et adresse du fabricant

Maisons du Monde France S.A.S.
Le Portereau BP 52 402
44124 Vertou Cedex

5. Système d'évaluation et de vérification de la constance des performances

Système 4

6. Performances déclarées

Caractéristiques essentielles	Performances	Spécifications techniques harmonisées
Aptitude au nettoyage	Validé	EN 14688 Clause 4.6
Résistance à la charge	Non applicable	EN 14688 Clause 4.1
Capacité du trop plein	CL 20	EN 14688 Clause 4.7
Durabilité	Validé	EN 14688 Clause 4.8

7. Les performances du produit identifié aux points 1 et 2 sont conformes aux performances déclarées indiquées au point 6.

La présente déclaration des performances est établie sous la seule responsabilité du fabricant identifié au point 4.

Signé pour le fabricant et en son nom par :
Vincent Taillemite – Directeur Qualité Meuble

Fait à Saint Martin de Crau (France)

Le 08/04/2018

Signature :



DICHIARAZIONE DI PRESTAZIONE
DOPMDM0002

Lavabo
Codice Maisons du Monde:

CASTILLE
147437-181447

1. Prodotto tipo

CUS1613

2. Identificazione dei prodotti

Mobile con lavabo *CASTILLE* (*codice Maisons du Monde* *147437-181447*)

3. Utilizzo previsto

Lavabo a uso domestico

4. Nome e indirizzo del produttore

Maisons du Monde France S.A.S.
Le Portreau BP 52.402
44124 Vertou Cedex

5. Sistema di valutazione e di verifica della costanza delle prestazioni

Sistema 4

6. Prestazioni dichiarate

Caratteristiche essenziali	Prestazioni	Specifiche tecniche armonizzate
Lavabilità	Convalidato	EN 14688 Clausola 4.6
Resistenza al carico	Non applicabile	EN 14688 Clausola 4.1
Capacità del troppopieno	CL 20	EN 14688 Clausola 4.7
Durata	Convalidato	EN 14688 Clausola 4.8

7. Le prestazioni del prodotto identificato ai punti 1 e 2 sono conformi a quelle dichiarate al punto 6.

La presente dichiarazione di prestazione è redatta sotto la sola responsabilità del produttore identificato al punto 4.

Firmato per il produttore e in suo nome da:

Vincent Taillemite – Direttore Qualità Mobili

Redatto a Saint Martin de Crau (Francia)

Firma:

11/08/04/2018



DECLARACIO DE PRESTACIONS
DOPMDM0002

Lavabo
Codi Maisons du Monde:

CASTILLE
147437-181447

1. Producte tipus:

CUS1613

2. Identificació dels productes

Lavabo moble *CASTILLE* (codi Maisons du Monde *147437-181447*)

3. Ús previst

Lavabo per a ús domèstic

4. Nom i adreça del fabricant

Maisons du Monde France S.A.S.
Le Portereau BP 52 402
44124 Vertou Cedex

5. Sistema d'avaluació i de comprovació de la constància de les prestacions

Sistema 4

6. Prestacions declarades

Característiques essencials	Prestacions	Especificacions tècniques harmonitzades
Aptitud a la neteja:	validat	EN 14688 Clàusula 4.6
Resistència a la càrrega	no aplicable	EN 14688 Clàusula 4.1
Capacitat de desbordament:	CL 20	EN 14688 Clàusula 4.7
Durabilitat	validat	EN 14688 Clàusula 4.8

7. Les prestacions del producte identificat als punts 1 i 2 són conformes a les prestacions declarades indicades al punt 6.

Aquesta declaració de prestacions s'estableix sota l'única responsabilitat del fabricant identificat al punt 4.

Signat per i en nom del fabricant per:
Vincent Taillemite – director Qualitat Moble

A Saint Martin de Crau (França)

E108/04/2018

Signatura:



DECLARACAO DE DESEMPENHO
DOPMDM0002

Lavatório
Código Maisons du Monde:

CASTILLE
147437-181447

1. Tipo de produto

CUS1613

2. Identificação dos produtos

Móvel com lavatório *CASTILLE* (*código Maisons du Monde* *147437-181447*)

3. Utilização prevista

Lavatório para utilização doméstica

4. Nome e endereço do fabricante

Maisons du Monde France S.A.S.
Le Portereau BP 52 402
44124 Vertou Cedex

5. Sistema de avaliação e de verificação da consistência do desempenho

Sistema 4

6. Desempenho declarado

Características principais	Desempenho	Especificações técnicas harmonizadas
Resistência à lavagem	Validado	EN 14688 Cláusula 4.6
Resistência à carga	Não aplicável	EN 14688 Cláusula 4.1
Capacidade do tubo ladrão	CL 20	EN 14688 Cláusula 4.7
Durabilidade	Validado	EN 14688 Cláusula 4.8

7. O desempenho do produto identificado nos pontos 1 e 2 está em conformidade com o desempenho declarado indicado no ponto 6.

A presente declaração de desempenho é apresentada sob única responsabilidade do fabricante identificado no ponto 4.

Assinado pelo fabricante e em seu nome por:
Vincent Taillemite – Diretor de Qualidade do Departamento de Mobiliário

Redigido em Saint Martin de Crau (França)

Assinatura:

Dia 08/04/2018



**DECLARATION OF PERFORMANCE
DOPMDM0002**

Wash basin
Maisons du Monde Code:

CASTILLE
147437-181447

1. Product type

CUS1613

2. Identification of the products

Wash basin unit **CASTILLE** (*Maisons du Monde code* **147437-181447**)

3. Intended use

Wash basin for domestic use

4. Manufacturer's name and address

Maisons du Monde France S.A.S.
Le Portereau BP 52 402
44124 Vertou Cedex

5. System of attestation of conformity and verification of Constancy of performance

System 4

6. Declared performance

Essential characteristics	Performance	Harmonised technical specification
Cleanability	Validated	EN 14688 Clause 4.6
Load resistance	Not applicable	EN 14688 Clause 4.1
Capacity of overflow	CL 20	EN 14688 Clause 4.7
Durability	Validated	EN 14688 Clause 4.8

7. The performance of the product identified in paragraphs 1 and 2 is in conformity with the declared performance indicated in paragraph 6.

This declaration of performance is issued under sole responsibility of the manufacturer identified in paragraph 4.

Signed for and on behalf of the manufacturer by:
Vincent Taillemite – Furniture Quality Manager

Done in Saint Martin de Crau (France)

On 08/04/2018

Signature:



**LEISTUNGSERKLÄRUNG
DOPMDM0002**

Waschbecken
Maisons du Monde-Code:

CASTILLE
147437-181447

1. Produkttyp

CUS1613

2. Identifizierung der Produkte

Waschbecken zum Einbauen *CASTILLE* (*Maisons du Monde-Code* *147437-181447*)

3. Verwendungszweck

Waschbecken für den Haushaltsgebrauch

4. Name und Adresse des Herstellers

Maisons du Monde France S.A.S.
Le Portereau BP 52.402
F-44124 Vertou Cedex

5. Bewertungs- und Prüfsystem der Leistungsbeständigkeit

System 4

6. Angegebene Leistungen

Wesentliche Eigenschaften	Leistungen	Harmonisierte technische Spezifikationen
Reinigungsfähigkeit	Bestätigt	EN 14688 Klausel 4.6
Belastungsfähigkeit	Nicht anwendbar	EN 14688 Klausel 4.1
Überlaufkapazität	CL 20	EN 14688 Klausel 4.7
Langlebigkeit	Bestätigt	EN 14688 Klausel 4.8

7. Die Leistungen des in den Punkten 1 und 2 identifizierten Produkts entsprechen den in Punkt 6 angegebenen Leistungen.

Die vorliegende Leistungserklärung wird unter ausschließlicher Verantwortung des in Punkt 4 identifizierten Herstellers ausgestellt.

Für den Hersteller und in dessen Namen unterzeichnet von:

Vincent Taillemite – Möbel-Qualitätsmanager

Ausgefertigt in Saint Martin de Crau (Frankreich)

Am 08/04/2018

Unterschrift:



PRESTATIEVERKLARING
DOPMDM0002*Wasbak*
*Code Maisons du Monde:***CASTILLE**
147437-181447**1. Producttype***CUS1613***2. Productidentificatie***Meubel met wasbak* **CASTILLE** (*code Maisons du Monde* **147437-181447**)**3. Beoogd gebruik***Wastafel voor huishoudelijk gebruik***4. Naam en adres van de fabrikant****Maisons du Monde France S.A.S.**
Le Portereau BP 52.402
44124 Vertou Cedex**5. Beoordelings- en verificatiesysteem van de prestatiebestendigheid****Systeem 4****6. Aangegeven prestaties**

Essentiële kenmerken	Prestatie	Geharmoniseerde technische specificaties
Reinigbaarheid	Gevalideerd	EN 14688 Clausule 4.6
Belastingsweerstand	Niet van toepassing	EN 14688 Clausule 4.1
Capaciteit van overloop	CL 20	EN 14688 Clausule 4.7
Duurzaamheid	Gevalideerd	EN 14688 Clausule 4.8

7. De prestaties van het in de punten 1 en 2 omschreven product zijn conform de in punt 6 aangegeven prestaties.**Deze prestatieverklaring wordt verstrekt onder de exclusieve verantwoordelijkheid van de in punt 4 vermelde fabrikant.****Ondertekend voor en namens de fabrikant door:**
Vincent Taillemite – Directeur Meubelkwaliteit**Opgemaakt te Saint-Martin-de-Crau (Frankrijk)****Op 08/04/2018****Handtekening:**